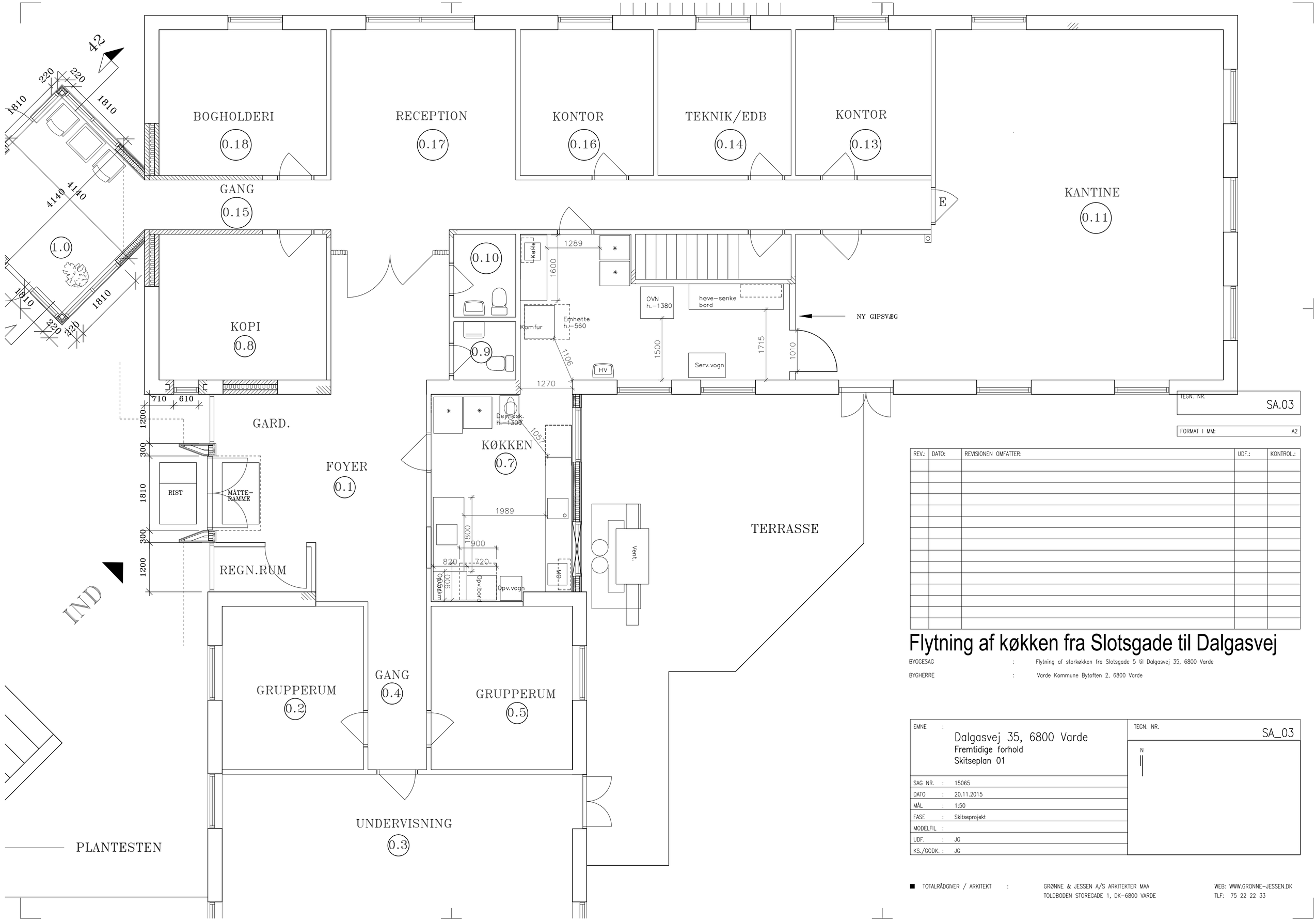

TEGN. NR.	SA.03
FORMAT I MM:	A2

REV.:	DATO:	REVISIONEN OMFATTER:	UDF.:	KONTROL.:

Flytning af køkken fra Slotsgade til Dalgasvej

BYGGESAG : Flytning af storkøkken fra Slotsgade 5 til Dalgasvej 35, 6800 Varde

BYGHERRE : Varde Kommune Bytoften 2, 6800 Varde

EMNE :

Dalgasvej 35, 6800 Varde
Fremtidige forhold
Skitseplan 01

TEGN. NR. SA_03

N

SAG NR.	:	15065
DATO	:	20.11.2015
MÅL	:	1:50
FASE	:	Skitseprojekt
MODELFIL	:	
UDF.	:	JG
KS./GODK.	:	JG

■ TOTALRÅDGIVER / ARKITEKT : GRØNNE & JESSEN A/S ARKITEKTER MAA
TOLDBODEN STOREGADE 1, DK–6800 VARDE
WEB: WWW.GRONNE–JESSEN.DK
TLF: 75 22 22 33